

SCIC TOI & Toits

AG et AGE du 26 Juin 2024



Ordre du jour AG

- Rapport moral
- Rapport d'activité
- Rapport citoyen
- Rapport financier
- Elections administrateurs
- Approbation des résolutions
- Perspectives



Rapport moral



La SCIC Toi&Toits, c'est :

105 sociétaires

| Qui ? | |
|--------------------------------|----|
| Particulier | 89 |
| Collectivité | 9 |
| Société/Association/Indivision | 7 |

| Où ? | |
|------------------------|----|
| Ambert Livradois Forez | 40 |
| Thiers Dore Montagne | 21 |
| Billom Communauté | 22 |
| Dore et Allier | 3 |
| Auvergne Rhône Alpes | 13 |
| Autre | 6 |

Les réalisations

Saint-Rémy-sur-Durole (Tennis)

- 100 kWc (500 m²)
- Equivalent à 44 foyers (hors chauffage)
 - Coût total : 95 000 euros HT

Marsac-en-Livradois (Hangar agricole)

- 18 kWc (135 m²)
- Equivalent à 8 foyers (hors chauffage)
- Rachat d'une installation inachevée
 - 12 000 HT

Palladuc (Salle des fêtes + Eglise)

- 9+18 kWc (135 m²)
- Equivalent à 12 foyers (hors chauffage)
- Coût total : 48 000 euros HT (14000 + 32000)

Valcivières (Hangar agricole)

- 29 kWc (145 m²)
- Equivalent à 13 foyers (hors chauffage)
 - Coût total : 40 000 euros

Production équivalente à la consommation de **77** foyers
(hors chauffage)

Rapport d'activité

Groupe technique



Logiciel de suivi Solar Edge

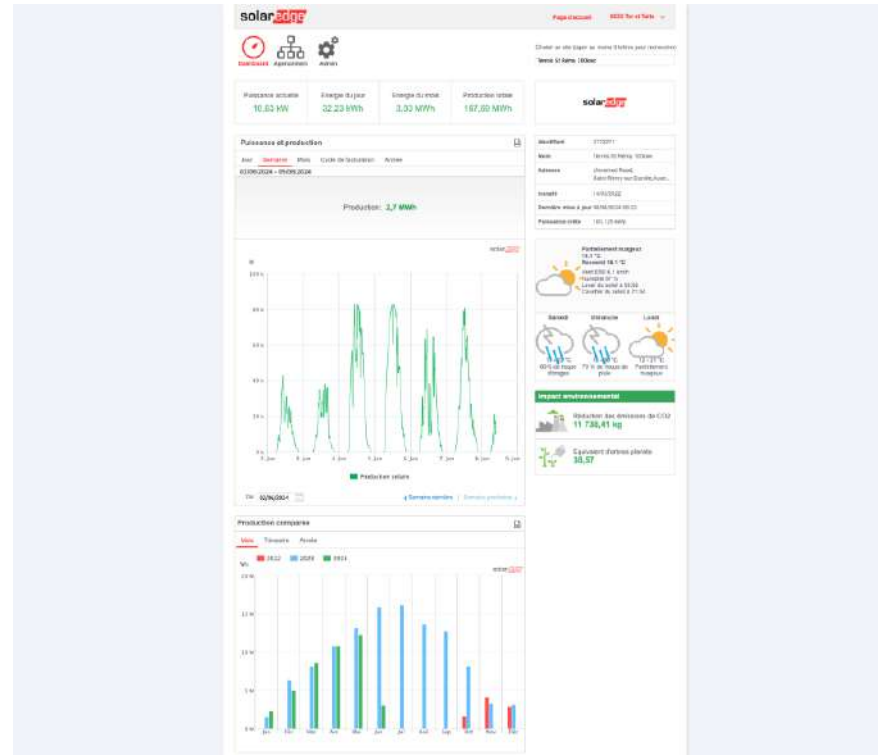

Agencement modules St Remy Tennis

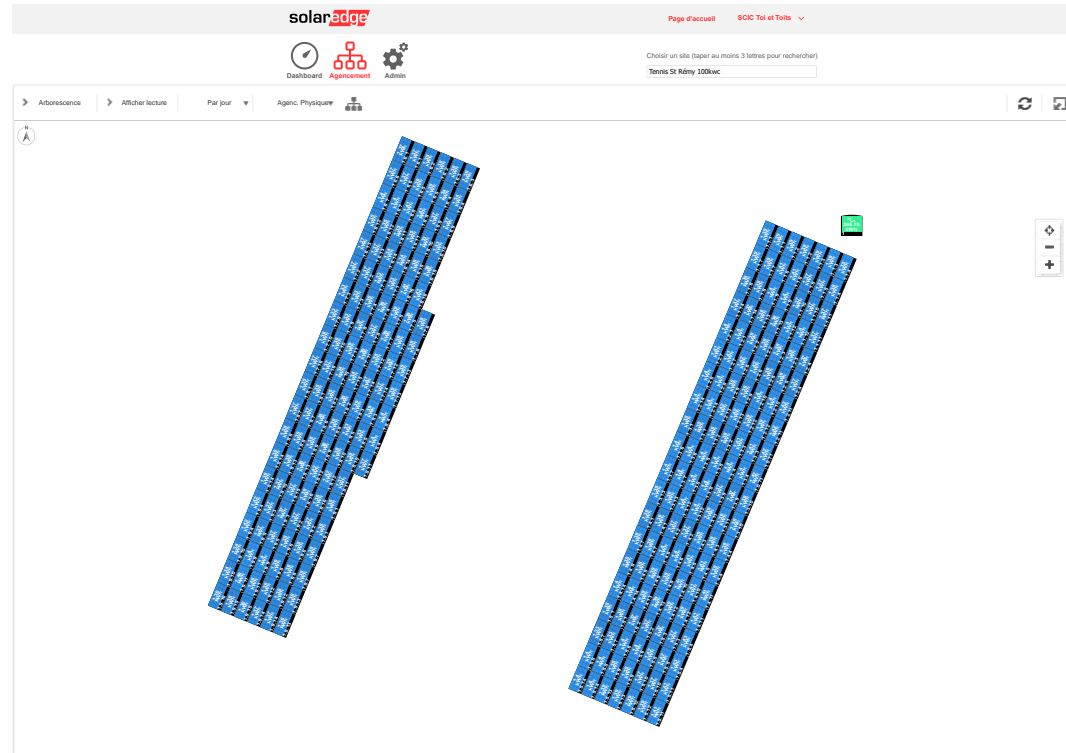

Suivi compteur Linky

The screenshot shows the 'Suivre mes mesures' (Follow my measurements) page on the Enedis website. The page is for user Pascal CHALLET. It features a sidebar with navigation options: Accueil, Le compteur, Suivre mes mesures (selected), Gérer l'accès à mes données, and Partager mes données. The main content area is titled 'Suivre mes mesures' and includes a 'Point de livraison électricité (PDL ou PDM)' section with a meter icon and a 'Production' dropdown menu. Below this, there are two informational boxes: one about downloading data and another about sharing data. The central part of the page is a large bar chart titled 'Suivre mes mesures' showing 'Production kWh' over a 24-hour period. The chart has a 'Valeur' button and a 'Légende' section. The footer contains the Enedis logo, copyright information, and a 'Aide & Contact' link.



PV Salle des Fêtes Palladuc 9KW



PV Tennis St Remy 100KW 1 des 2 toits



Le Tennis St Remy



PV Valcivieres 27KW



PV Marsac 18KW



Bilan installations PV

en contrat d'achat OA solaire

| Installation | Mise en service | Production 1an | Factures OA | Rendement de l'installation | Remarques |
|---|--|-------------------------------------|------------------------------|--------------------------------|-----------------------------------|
| Palladuc salle des fêtes 9 KW | 10/03/2022 | 09/03/2023 11 632 Kwh | 0,1089 € / Kwh 1 267,16 € | 1292 Kwh/ KW installé | |
| | | 09/03/2024 11 019 Kwh | 1 232,70 € | 1224 Kwh/ KW installé | |
| Marsac en Livradois 18 KW | 27/04/2022 | 27/04/2023 19 030 Kwh | 0,1089 € / Kwh 2 072,37 € | 1057 Kwh/ KW installé | problème disjoncteur ENEDIS |
| | | 27/04/2024 19 903 Kwh | 2 226,55 € | 1105 Kwh/ KW installé | |
| STRémy sur Durolle Tennis 99 KW | 11/10/2022 | Pour 1 an : 107 747 Kwh | 0,0947 € /Kwh 10 203,64 € | 1088 Kwh / KW installé | facturation tous les 6 mois |
| | | Pour 6 mois 12/04/24: 29 726 Kwh | 2 891,75 € | | |
| Valcivières 27 KW | 18/11/2022 | 31 473 Kwh | 0,1089 € /kwh 3 427,41 € | 1166KWh/ KW installé | |
| Palladuc Eglise 18 KW | 20/07/2023 | 1ère facturation au 20/07/2024 | | | |
| | TOTAL | 230 530 KWh | 23 322,00 € | 1155KWh/ KW | |
| STRémy sur Durolle Atelier 36 KW | Installation en cours de réalisation mise en service prévue fin 2024 | | | | |
| ECOPOLE com com THIERS BOIS NOIRS 100KW | En collaboration avec l'architecte qui dirige le projet chantier 2025 | | | | |



Rapport citoyen



Rapport citoyen

- Instance
- Réflexion et partage
- Formation et information
- Communication



Rapport citoyen

- Instance
 - Conseil d'administration
 - AG
 - Commission de travail

Rapport citoyen

- Réflexion et partage
 - Séances de travail avec coach
 - Création d'une Interscic

Rapport citoyen

- Formation et information

Webinaires de formation

- Autoconsommation collective
- Loi d'accélération des EnR

Assises citoyennes



Rapport citoyen

- Communication
 - Festival « Respire » à Ambert les 23 et 24 septembre 2023



Le réseau



SCIC en Auvergne :



Associations en Auvergne :



Et en Rhône-Alpes



Rapport financier



Elections administrateurs



Approbation des résolutions



Perspectives



Où sont les toits?

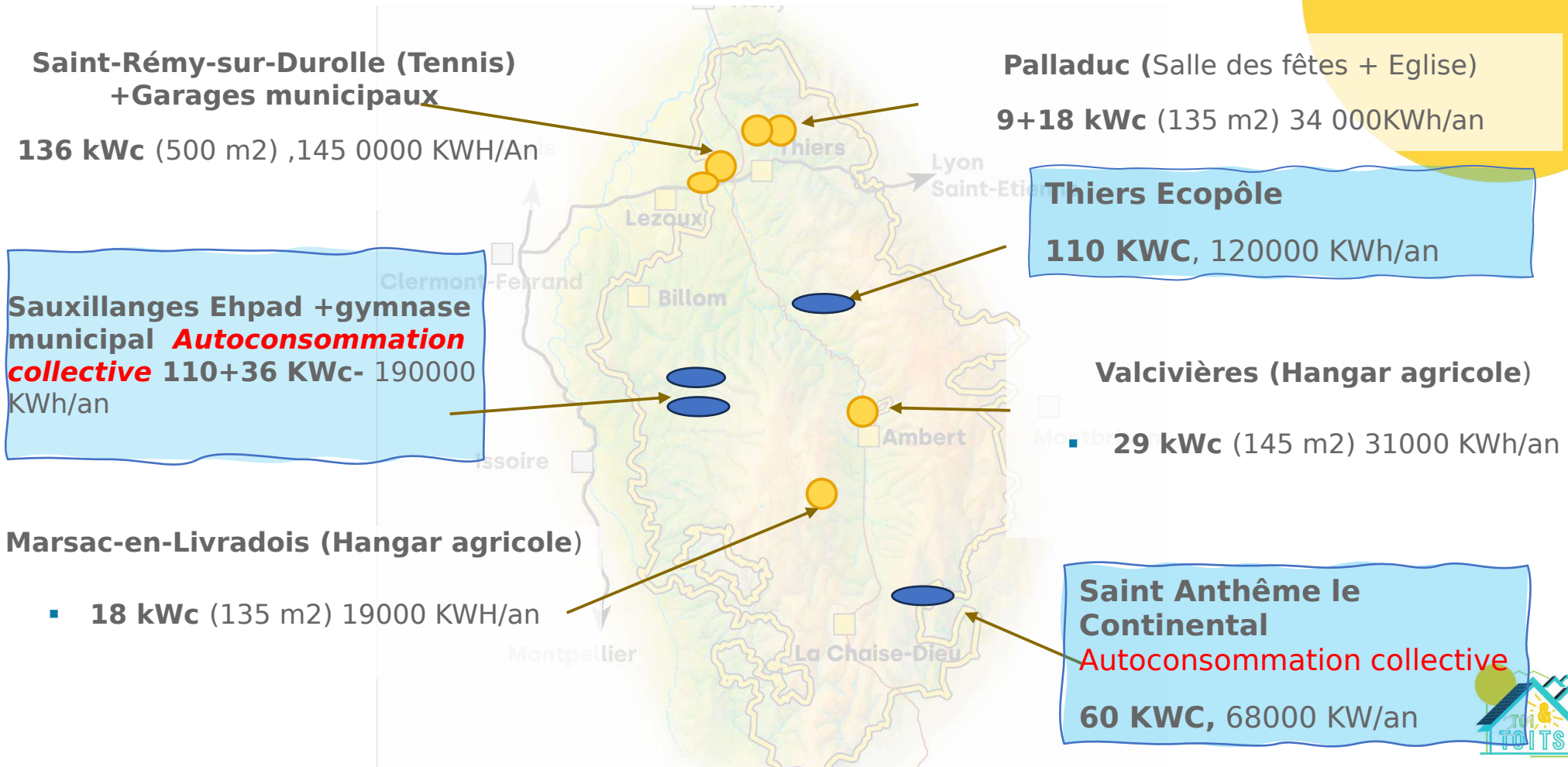

**Saint-Rémy-sur-Durole (Tennis)
+Garages municipaux**

136 kWc (500 m2) ,145 0000 KWH/An

Palladuc (Salle des fêtes + Eglise)

9+18 kWc (135 m2) 34 000KWh/an

Thiers Ecopôle
110 KWC, 120000 KWh/an

**Sauxillanges Ehpad +gymnase
municipal *Autoconsommation
collective* 110+36 KWc- 190000
KWh/an**

Valcivières (Hangar agricole)

29 kWc (145 m2) 31000 KWh/an

Marsac-en-Livradois (Hangar agricole)

18 kWc (135 m2) 19000 KWH/an

**Saint Anthème le
Continental**
Autoconsommation collective
60 KWC, 68000 KW/an



La production des centrales en KWh

En 2023....

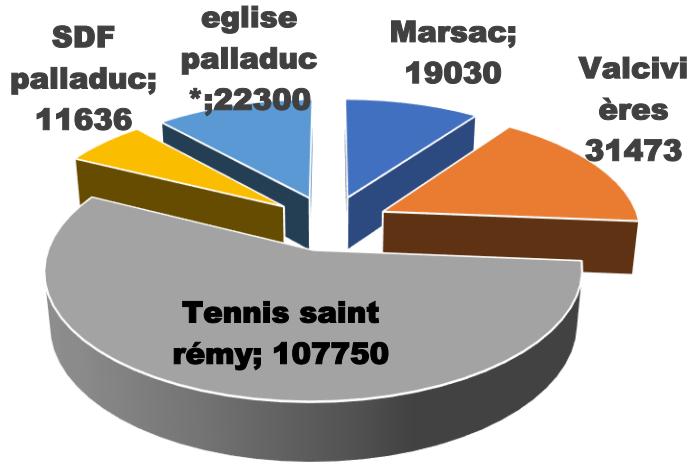

192 189 KWH

Et demain.....

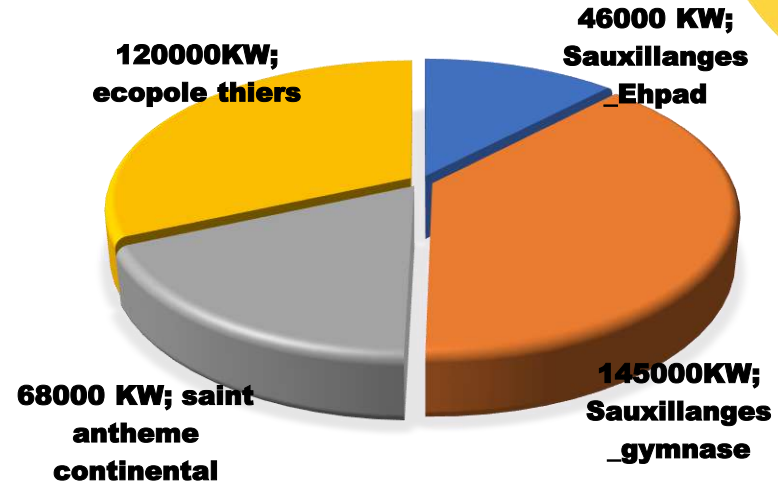

379 000 KWH

=

571 189 KWh

Consommation de 77 Foyers +

152 Foyers

= 229 foyers



Quel effets sur la SCIC Toi&Toits ?

Évolution de l'excédent annuel des centrales , avant frais communs

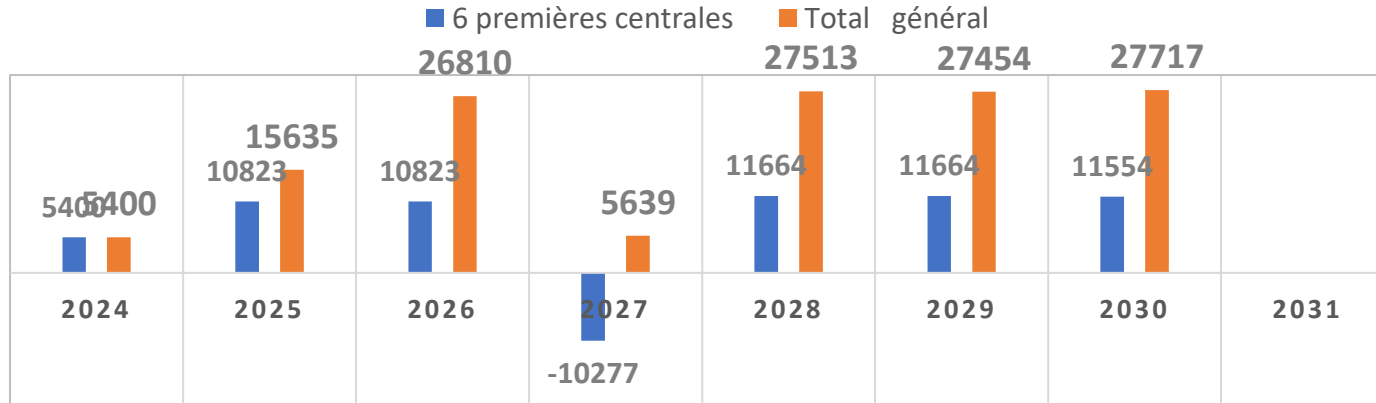

- **Plus de sécurité financière face aux imprévus**
- **Plus de possibilités pour financer les futures installation avec moins ou plus d'emprunt à partir de 2030**

Comment les centrales sont elles financées ?

provenance des financements 2020-2023

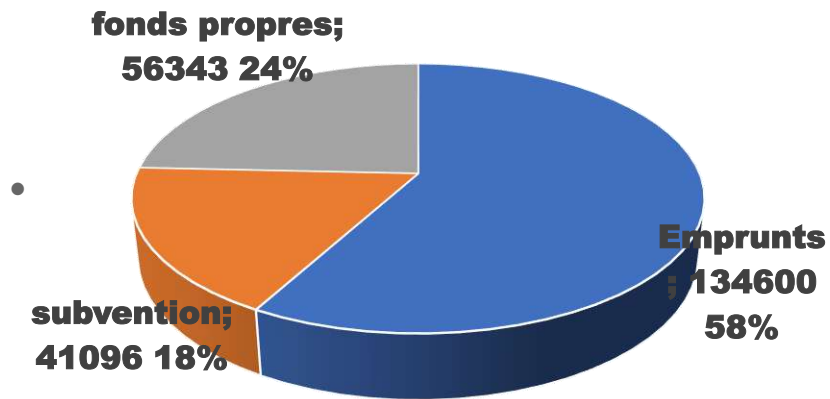

.Total investissement :232 130 €

.Total emprunts: 134 600€ **58%**

.Total fonds propres :56 430 € **24 %**

Financement des nouvelelsinstallations

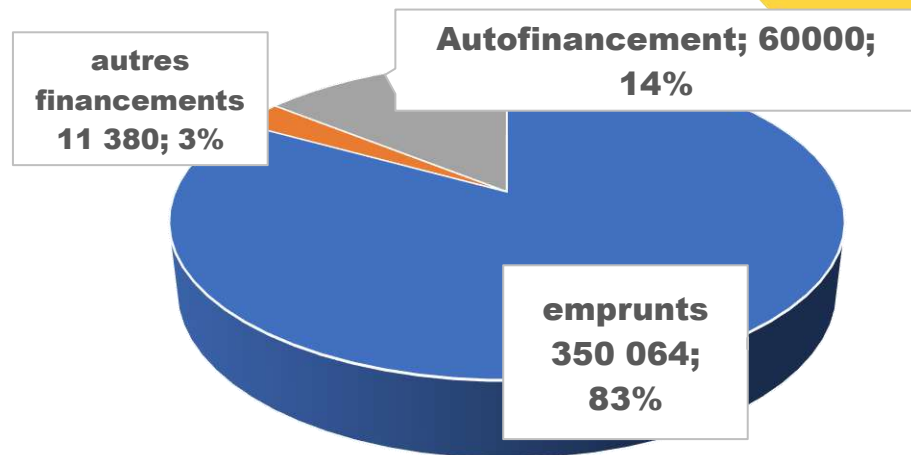

Total investissements 421 444 €

Total emprunts : 350 064€ **83 %**

Total fonds propres: 60 000€ **14 %**

DIS

Document d'information synthétique



Ordre du jour AGE

- Modification des statuts
- Modifications de la composition du conseil d'administration



Modification des statuts

Objet social et moyens d'action

Afin de pouvoir porter des opérations
d'autoconsommation collective

Composition du conseil d'administration

ACTUELLEMENT

8 bénévoles des groupes de travail

**1 Parc Naturel Régional
Livradois Forez**

3 Collectivités

1 artisan ou salarié

PROPOSITION

9 bénévoles des groupes de travail

3 Collectivités

1 artisan ou salarié

Engagez-vous

pour une



ENERGIE SOLAIRE LOCALE

en Livradois Forez !



Coopérative citoyenne Toi&Toits

www.toi-toits.fr

